

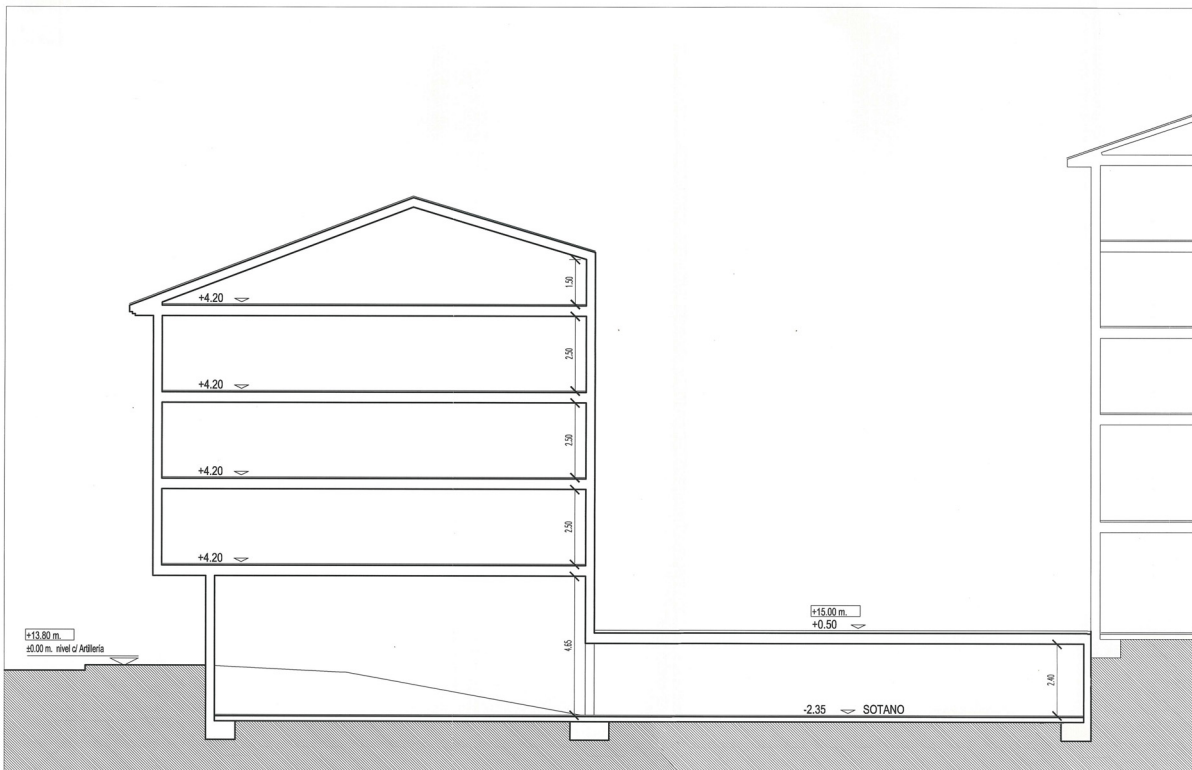

SECCION A-A

E = 1/100



SECCION B-B

E = 1/100

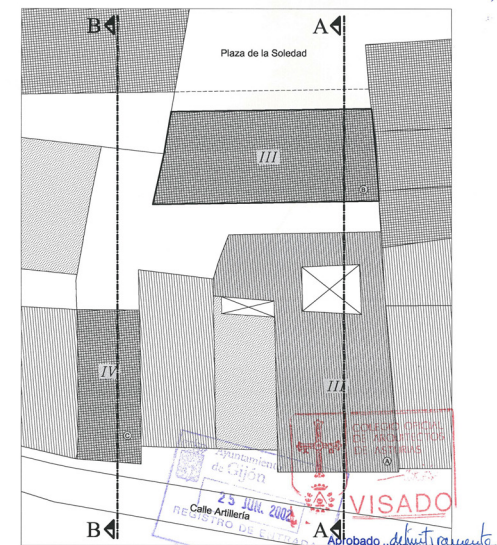

Aprobado por el Sr. Gobernador
 el día 24 SEP 2002
 3 OCT 2002
 El Secretario,
 por el Sr. Gobernador.

el día 10 ENE 2003
 Gijón, 23 JUN 2003
 El Secretario,
 P.O.
 LA JIRA DE LA SEC. DE REGIÓN Y PLANEAMIENTO

PROYECTO: ANEXO ESTUDIO DE DETALLE
 SITUACION: C/. ARTILLERIA N°4/N°10.CIMADEVILLA.GIJON
 PROPIEDAD: CRISTOBAL VICTORERO S.L.

PLANO:	N° PLANO
SECCIONES INDICATIVAS	04
ARQUITECTO:	FECHA:
JULIO L. REDONDO BAJO	JUNIO-2002
BELEN PRENDES GARCIA	ESCALA:
	1/200